

N=4923700

E=1698300

1 Particella: 35

9-Lug-2018 12:58:3
Prot. n. T160870/201
Scala originale: 1:2000
Dimensione cornice: 534.000 x 378.000 metri
Comune: OZZANO DELL'EMILIA
Foglio: 30

Visura per immobile

Situazione degli atti informatizzati al 23/08/2018

Dati della richiesta	Comune di OZZANO DELL'EMILIA (Codice: G205)
	Provincia di BOLOGNA
Catasto Terreni	Foglio: 30 Particella: 446

Immobile

N.	DATI IDENTIFICATIVI			DATI CLASSAMENTO					DATI DERIVANTI DA	
	Foglio	Particella	Sub	Porz	Qualità Classe	Superficie(m²) ha are ca	Deduz	Reddito		
1	30	446		-	SEMINATIVO 2	19 37		Euro 20,01	Euro 11,00	FRAZIONAMENTO del 18/06/2018 protocollo n. BO0077947 in atti dal 18/06/2018 presentato il 18/06/2018 (n. 77947.1/2018)
Notifica				Partita						

INTESTATO

N.	DATI ANAGRAFICI	CODICE FISCALE	DIRITTI E ONERI REALI
1	COMUNE DI OZZANO DELL'EMILIA	00573110376*	(1) Proprieta` per 1000/1000

Unità immobiliari n. 1

Visura telematica esente per fini istituzionali

* Codice Fiscale Validato in Anagrafe Tributaria

Visura per immobile

Situazione degli atti informatizzati al 23/08/2018

Dati della richiesta	Comune di OZZANO DELL'EMILIA (Codice: G205)
	Provincia di BOLOGNA
Catasto Fabbricati	Foglio: 30 Particella: 35 Sub.: 2

Unità immobiliare

N.	DATI IDENTIFICATIVI				DATI DI CLASSAMENTO							DATI DERIVANTI DA
	Sezione Urbana	Foglio	Particella	Sub	Zona Cens.	Micro Zona	Categoria	Classe	Consistenza	Superficie Catastale	Rendita	
1		30	35	2			D/3				Euro 10.267,50	VARIAZIONE NEL CLASSAMENTO del 14/04/2008 protocollo n. BO0111092 in atti dal 14/04/2008 VARIAZIONE DI CLASSAMENTO (n. 7423.1/2008)
Indirizzo		VIA TOLARA DI SOTTO n. 2 piano: T-1;										
Annotazioni		Classamento e rendita validati (D.M. 701/94)										

INTESTATO

N.	DATI ANAGRAFICI	CODICE FISCALE	DIRITTI E ONERI REALI
1	COMUNE DI OZZANO DELL'EMILIA con sede in OZZANO DELL'EMILIA	00573110376*	(1) Proprieta` per 1000/1000
DATI DERIVANTI DA		COSTITUZIONE del 07/05/2007 protocollo n. BO0161763 in atti dal 07/05/2007 Registrazione: COSTITUZIONE (n. 1302.1/2007)	

Unità immobiliari n. 1

Visura telematica esente per fini istituzionali

* Codice Fiscale Validato in Anagrafe Tributaria

Visura per immobile

Situazione degli atti informatizzati al 23/08/2018

Dati della richiesta	Comune di OZZANO DELL'EMILIA (Codice: G205)
	Provincia di BOLOGNA
Catasto Fabbricati	Foglio: 30 Particella: 35 Sub.: 3

Unità immobiliare

N.	DATI IDENTIFICATIVI				DATI DI CLASSAMENTO							DATI DERIVANTI DA
	Sezione Urbana	Foglio	Particella	Sub	Zona Cens.	Micro Zona	Categoria	Classe	Consistenza	Superficie Catastale	Rendita	
1		30	35	3			unità collabenti					COSTITUZIONE del 07/05/2007 protocollo n. BO0161763 in atti dal 07/05/2007 COSTITUZIONE (n. 1302.1/2007)

Indirizzo	VIA TOLARA DI SOTTO n. 2 piano: T-1;
------------------	--------------------------------------

INTESTATO

N.	DATI ANAGRAFICI	CODICE FISCALE	DIRITTI E ONERI REALI
1	COMUNE DI OZZANO DELL'EMILIA con sede in OZZANO DELL'EMILIA	00573110376*	(1) Proprieta` per 1000/1000
DATI DERIVANTI DA	COSTITUZIONE del 07/05/2007 protocollo n. BO0161763 in atti dal 07/05/2007 Registrazione: COSTITUZIONE (n. 1302.1/2007)		

Unità immobiliari n. 1

Visura telematica esente per fini istituzionali

* Codice Fiscale Validato in Anagrafe Tributaria

ELABORATO PLANIMETRICO	Compilato da: Querzola Andrea	Iscritto all'albo: Geometri	Prov. Bologna	N. 3226
Comune di Ozzano Dell'emilia	Sezione:	Foglio: 30	Particella: 35	Prontuario n. 07/05/2007 del
Dimostrazione grafica dei subalterni			Tipo Mappale n. 190102 del 08/11/2006 Scala 1 : 500	

Ultima planimetria in atti
 Agenzia del Territorio
CATASTO FABBRICATI
 Provincia di Bologna

Data: 23/08/2018 + n. T56817 - Richiedente: Telematico
 Totale schede: 5 - Formato di acquisizione: A3(297x420) - Formato stampa richiesto: A4(210x297) - Fattore di scala non utilizzabile

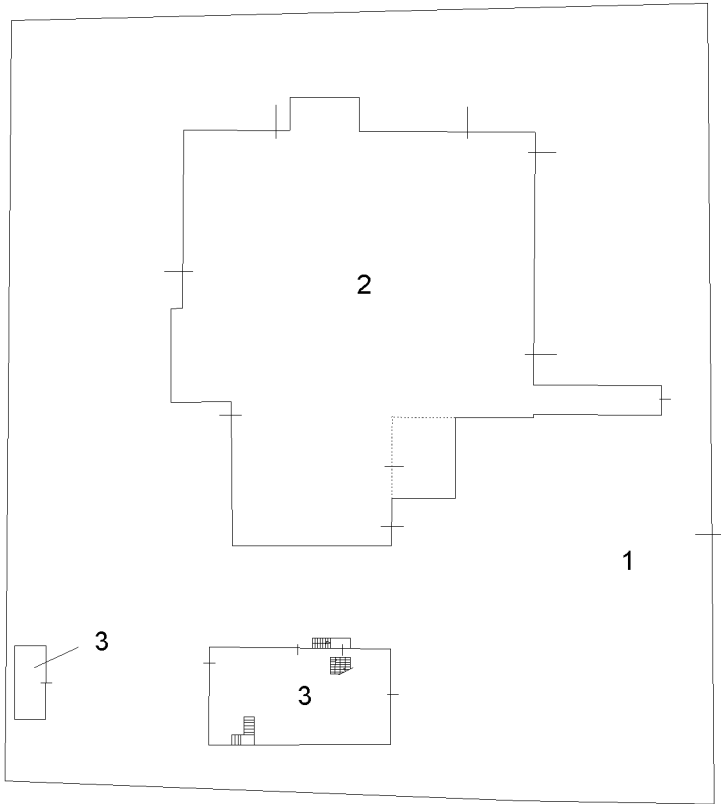

PIANO TERRA

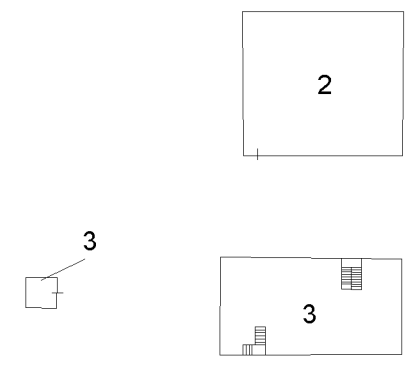

PIANO PRIMO

ORIENTAMENTO

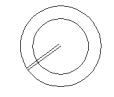

**Agenzia del Territorio
CATASTO FABBRICATI
Ufficio provinciale di
Bologna**

Dichiarazione protocollo n. BO0161763 del 07/05/2007
Planimetria di u.i.u. in Comune di Ozzano Dell'emilia
Via Tolara Di Sotto civ. 2

Identificativi Catastali:
Sezione: 30
Foglio: 35
Particella: 35
Subalterno: 2

Compilata da:
Querzola Andrea
Iscritto all'albo:
Geometri
Prov. Bologna N. 3226

Scheda n. 18 Scala 1: 200

Ultima planimetria in atti
Data: 23/08/2018 n. T56244 - Richiedente: LDOVGN78C64C2651
Totale schede: 18
Formato di acquisizione: A3(297x420) - Formato stampa richiesta: A4(210x297)

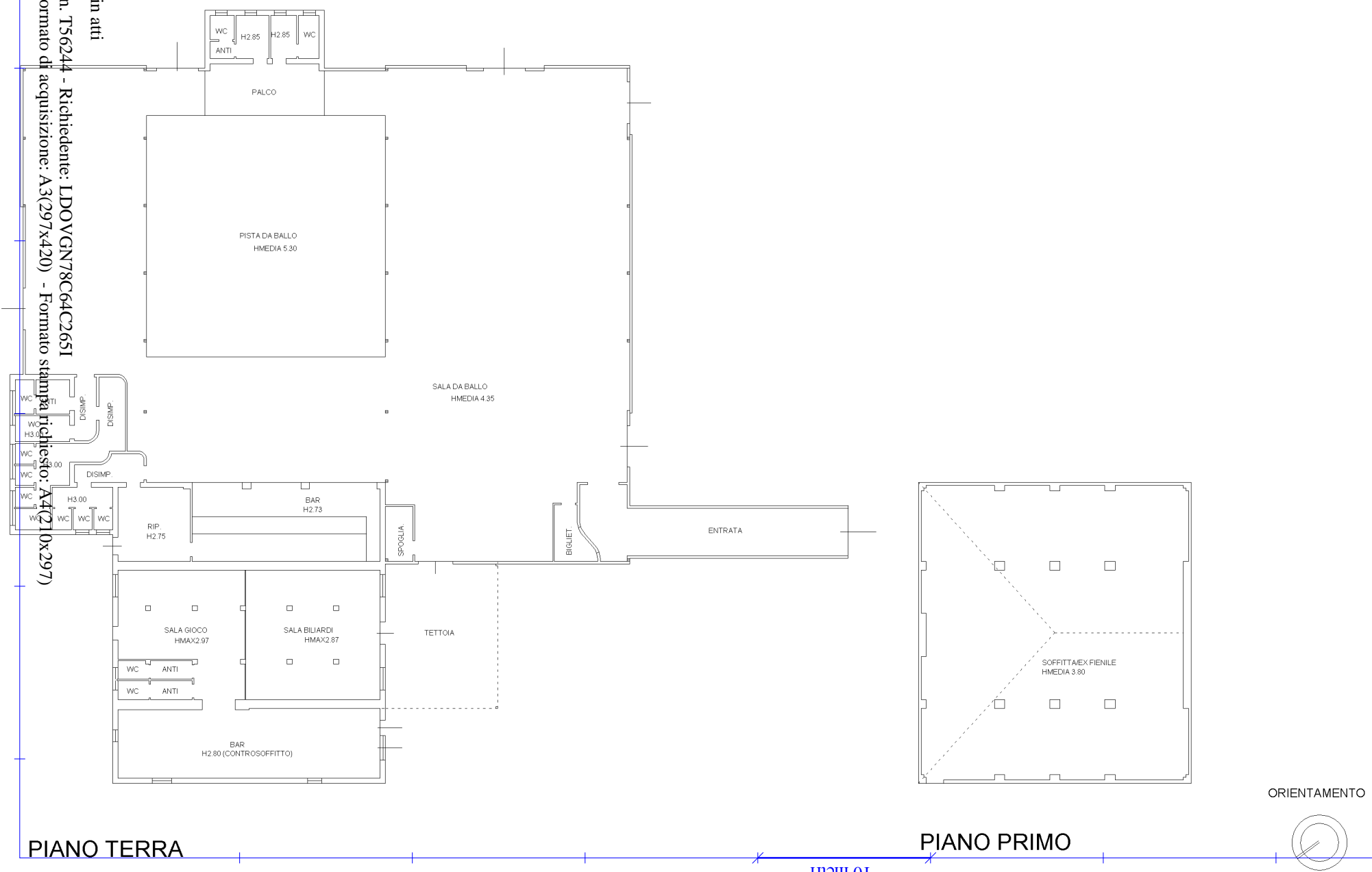

ORIENTAMENTO

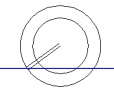

PIANO TERRA

PIANO PRIMO

10 metri